

I VERMI

I PLATELMINTI

SONO VERMI PIATTI ED HANNO UNA CAVITÀ DIGERENTE COLLEGATA CON L'ESTERNO CON UNA SOLA APERTURA

≈ 25.000 SPECIE

SI RIPRODUCONO PER VIA SESSUATA; LA MAGGIOR PARTE SONO **ERMAFRODITI** (ORGANI RIPRODUTTORI SIA MASCHILI CHE FEMMINILI)

PLANARIA

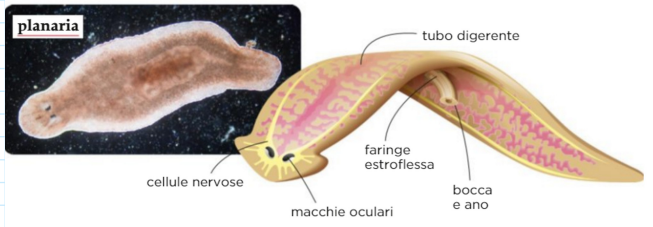

<https://www.lehmanhs.com/apps/video/watch.jsp?v=10052786>



VIVE SUL FONDO, NASCOSTA NEL FANGO
SI **AUTOREGENERA** SE TAGLIAMO UNA PARTE
SI RIGENERA QUELLA MANCANTE



TENIA (VERME SOLTA RUO)

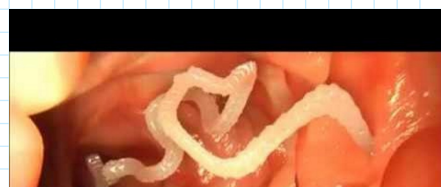
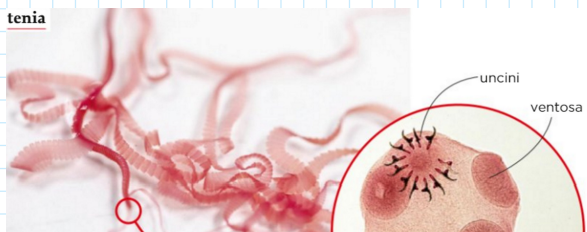

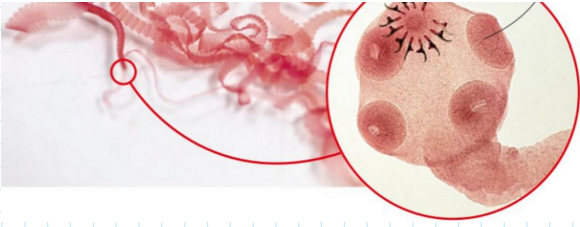

HA L'ASPETTO DI UN NASTRO LUNGO E LA TESTA GRANDE
 COME UNO SPILLO DOTATA DI UNGUINI E VENTO SE
 PER RIMANERE ATTACCATO ALLA PARETE DELL'INTESTINO

I NEMATODI

SONO VERMI CILINDRICI, MOLTO PICCOLI CON UN TUBO
 DIGERENTE DOTATO DI DUE APERTURE: BOCCA ED
 ANO.

VIVONO SIA NEL TERRENO CHE IN ACQUA
 SI RIPRODUCONO PER VIA SESSUATA
 SONO TRA I PIÙ NUMEROSI ORGANISMI TERRESTRI

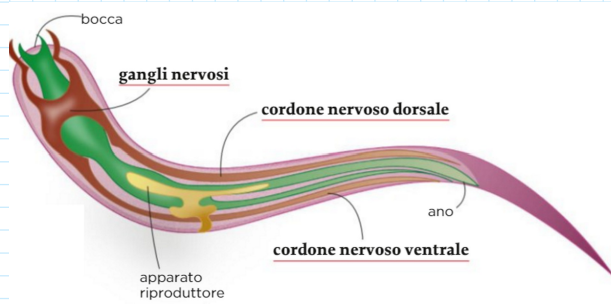

OSSIURI

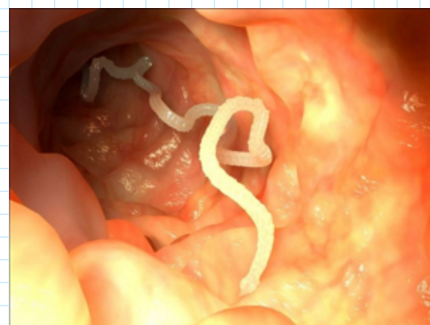

SONO DIFFUSI NELL'INTESTINO UMANO: SPESSE IN QUELLO

SONO DIFFUSI NELL'INTESTINO UMANO: SPESSE IN QUELLO DEI BAMBINI. SI FORMANO LE LARVE CHE DA ADULTI SI SPOSTANO NELL'ANNO.

HANNO DUE CORDONI NERVOSI

https://www.google.com/search?scas_esv=749d405835975111&sxsrf=AHTn8zqS6uAzU-2sEC6q2HENhODFESAefg:1739288354395&q=anellidi&udm=

GLI ANELLIDI

SONO VERMI SEGMENTATI CILINDRICI ALLUNGATI ED I SEGMENTI SI RIPETONO.



SANGUISUCHE

SI NUTRONO DI SANGUE ED HANNO IN BOCCA UNA VENTOSA CHE SERVE PER ATTACCARSI

VERME TUBICOLO

HA LA BOCCA A FORMA DI VENTAGLIO

LOMBRICHI

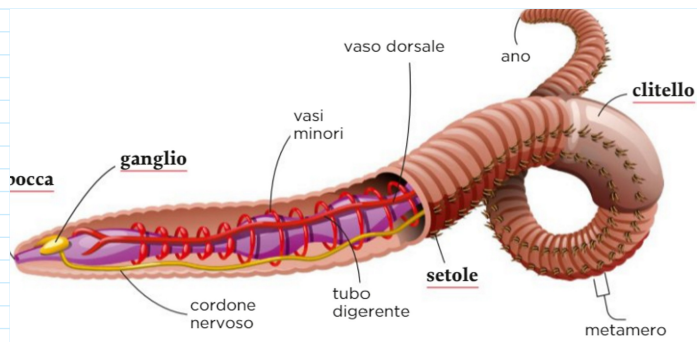

≈ 500 PER OGNI M³

SONO **DETRIVORI**, SCAVANO LE GALLERIE E INGOIANO TERRA E RESTI ORGANICI, POI LA TERRA È ESPULSA ED IL RESTO DIGERITO.

NON HA OCCHI MA È SENSIBILE ALLA LUCE ED ALLE VIBRAZIONI.

DALLA BOCCA PARTE IL TUBO DIGERENTE ED UN GANGLIO NERVOSO.

HA 8 SETOLE NELLA PARTE INFERIORE PER ADERIRE AL TERRENO

È ERMAFRODITA